2015.9

AISHIN REPORT

平成27年度上半期ディスクロージャー誌

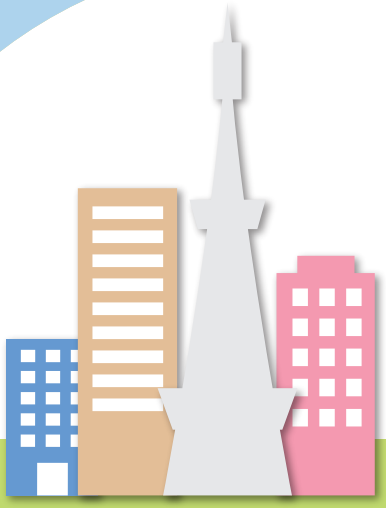

応援します！あなたの街で

愛知信用金庫

平成27年度 上半期の業績をご報告します。

皆様方の暖かい支援に支えられ、当金庫は地元に根ざした地域金融機関として引き続き健全経営に徹し、信頼される信用金庫として強靭な経営体質の確立に努力して参ります。

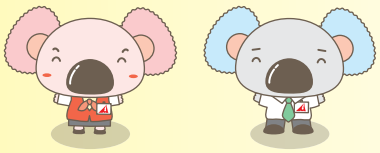

預積金の状況

平成27年9月末預積金残高は、238,282百万円となり、前期末比17億62百万円増加となりました。

預積金残高の推移

預積金残高　2,382 億円

単位:百万円

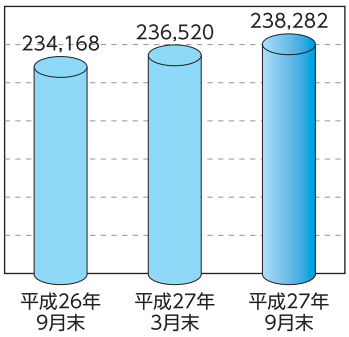

預積金の預金者別構成

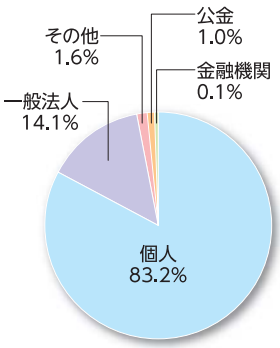

収益の状況

業務純益
3億60百万円

金融機関の基本的な業務の成果を示す金融機関固有の利益指標です。

経常利益
3億51百万円

業務収益、業務費用に臨時収益、臨時費用を加減した額で、当金庫の通常業務で発生した利益を示すものです。

当期純利益
2億79百万円

経常利益から特別利益、特別損失と税金および法人税等調整額を加減した額で、当金庫の最終利益を示すものです。

貸出金の状況

平成27年9月末貸出金残高は、事業性資金や住宅ローンの増加により、前期末比7億88百万円増加の87,105百万円となりました。

貸出金残高の推移

貸出金残高　871 億円

単位:百万円

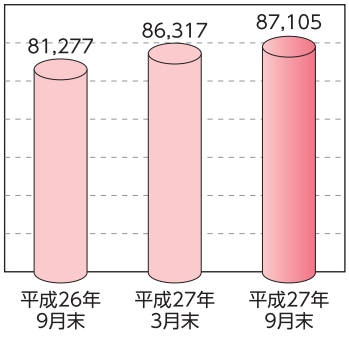

貸出金の業種別構成

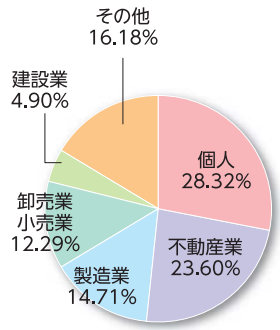

貸出金業種別残高状況

単位:百万円・%

業種区分	平成27年9月末 残高	構成比
製造業	12,821	14.71
農業・林業	42	0.04
建設業	4,269	4.90
電気・ガス・熱供給・水道業	275	0.31
情報通信業	53	0.06
運輸業・郵便業	1,800	2.06
卸売業・小売業	10,712	12.29
金融業・保険業	2,893	3.32
不動産業	20,563	23.60
学術研究、専門・技術サービス業	167	0.19
宿泊業	417	0.47
飲食業	417	0.47
生活関連サービス業・娯楽業	2,026	2.32
教育、学習支援業	257	0.29
医療・福祉	1,301	1.49
その他のサービス	3,294	3.78
地方公共団体	1,115	1.28
個人(住宅・消費・納税資金等)	24,676	28.32
合計	87,105	100.00

不良債権の状況

金融再生法開示債権

単位:百万円

区分	平成27年3月末	平成27年9月末
金融再生法上の不良債権(A)	5,867	6,613
破産更生債権及びこれらに準ずる債権	1,223	1,249
危険債権	4,495	4,571
要管理債権	148	792
正常債権	80,695	80,748
合計(B)	86,562	87,361
不良債権比率(A)／(B)	6.77%	7.57%

【破産更生債権及びこれらに準ずる債権】

破産、更生、再生手続開始の申立て等の事由により経営破綻に陥っている債務者に対する債権及びこれらに準ずる債権です。

【危険債権】

債務者が経営破綻の状態には至っていないが、財政状態及び経営成績が悪化し、契約に従った債権の元本の回収及び利息の受取りができない可能性の高い債権です。

【要管理債権】

「3ヵ月以上延滞債権」及び「貸出条件緩和債権」に該当する貸出金をいいます。

【正常債権】

債務者の財政状態及び経営成績に特に問題がない債権であり、「破産更生債権及びこれらに準ずる債権」、「危険債権」、「要管理債権」以外の債権をいいます。

不良債権の保全状況 (平成27年9月末)

単位:百万円・%

区分	開示残高(A)	保全額(B)	担保・保証等による回収見込額	貸倒引当金	保全率(B/A)
金融再生法上の不良債権	6,613	6,149	5,318	831	92.98

自己資本比率の状況

当金庫の平成27年9月末の自己資本比率は14.57%と、
引き続き国内基準(4%)を大きく上回る高い水準にあります。

自己資本の構成

単位:百万円・%

項　目	平成27年3月末	経過措置による不算入額	平成27年9月末	経過措置による不算入額
自己資本の額　[(イ)−(ロ)]　(ハ)	15,117	132	15,420	132
コア資本に係る基礎項目　(イ)	15,150		15,454	
普通出資又は非累積的永久優先出資に係る会員勘定の額	15,055		15,341	
コア資本に係る基礎項目の額に算入される引当金の合計額	95		112	
コア資本に係る調整項目　(ロ)	33	132	33	132
リスク・アセット等の額の合計額　(ニ)	106,863		105,817	
信用リスク・アセットの額の合計額	100,938		99,892	
オペレーショナル・リスク相当額の合計額を8%で除して得た額	5,924		5,924	
自己資本比率　[(ハ)／(ニ)]	14.14%		14.57%	

有価証券の時価情報

満期保有目的の債券

単位:百万円

区　分	平成27年3月末				平成27年9月末			
	帳簿価格	含み損益			帳簿価格	含み損益		
			うち益	うち損			うち益	うち損
社　債	799	28	28	−	399	20	20	−
その他	5,845	1	260	259	2,250	△60	159	220
合　計	6,645	30	289	259	2,650	△40	180	220

その他有価証券

単位:百万円

区　分	平成27年3月末				平成27年9月末			
	時　価	評価差額			時　価	評価差額		
			うち益	うち損			うち益	うち損
株　式	−	−	−	−	−	−	−	−
債　券	108,432	5,986	6,019	33	110,072	5,901	5,930	28
国　債	14,864	1,021	1,030	9	11,571	936	944	7
地方債	33,030	1,829	1,838	9	37,394	1,893	1,901	7
社　債	60,537	3,135	3,150	14	61,106	3,071	3,085	13
その他	7,602	28	126	97	6,542	△29	76	105
合　計	116,034	6,014	6,145	130	116,614	5,871	6,006	134

時価のない有価証券

単位:百万円

区　分	平成27年3月末	平成27年9月末
	帳簿価格	帳簿価格
子会社・子法人等株式	10	10
その他有価証券(非上場株式等)	8	9
合　計	18	19

●平成27年9月末の「評価差額」は平成27年9月末時点の帳簿価格(償却原価法適用後)と時価との差額を計上しております。

●上記の「その他」は、外国証券および投資信託等です。

※本資料に掲載してある計数は、原則として単位未満を切り捨てております。

※本資料に掲載してある計数は、監査法人の監査を受けておりません。

愛知信用金庫と地域社会

地域貢献活動の考え方

愛知信用金庫は、名古屋市と名古屋市周辺の市町村を中心とした地域を営業区域として、地元の中小企業者や住民が会員となって、お互いに助け合い、お互いに発展していくことを共通の理念として運営されている相互扶助型の金融機関です。地元のお客様からお預かりした大切な資産(預金積金)は、地元で資金を必要とするお客様に融資を行って、事業や生活の繁栄のお手伝いをするとともに、地域社会の一員として地元の中小企業者や住民との強い絆とネットワークを形成し、地域社会の持続的発展に努めております。また、金融機能の提供にとどまらず、文化、環境、教育といった面も視野に入れ、広く地域社会の活性化に積極的に取り組んでおります。

地域金融円滑化のための方針

地域の中小企業および個人のお客様に必要な資金を安定的に供給することは、事業地域が限定された協同組織金融機関である信用金庫にとって、最も重要な社会的使命と位置づけています。

愛知信用金庫は、お客様からの資金需要や貸付条件の変更等があった場合には、これまでと同様、お客様の抱えている問題を十分に把握したうえで、その解決に向け、真摯に取り組んでおります。

文化的・社会的貢献

異業種の交流・親睦を図る場として「経営者の会」「あいしん文化講演会」「あいしん倶楽部 年金友の会」などを定期的に実施し、お客様相互の発展と繁栄のお手伝いをしております。また「年金相談会」を開催するなど、地域社会の一員として、地元のみなさまと強いネットワークを形成し地域社会の活性化に取り組んでおります。

応援します!あなたの街で

地域創生に向け「まち・ひと・しごと創生総合戦略」を重視し、地域社会の活性化に貢献できるよう
様々な活動に積極的に取り組むと共に地域の皆様に親しまれる『あいしん』を目指しています。

あいしん トピックス

4月4日　黒川友禅流し

北区の伝統芸能・文化の魅力を活かしたまちづくりの一環として黒川友禅流しに協賛しました。

4月21日　小規模事業者支援補助金活用法セミナー

小規模事業者の活動を支援する中小企業庁の補助金について申請方法などを学ぶセミナーと、愛知県よろず支援拠点のご協力で「よろず相談会」を開催しました。

4月23日　頭で稼ごうこれからの中小企業セミナー

小規模事業者を対象とした改正商標法が施行したことに伴い知的財産権を利用した下請脱却・自社製品、サービスの保護により売上増加を図って事業拡大するためのセミナーを開催しました。

5月17日　野球大会

あいしん野球部が愛知県信用金庫野球大会に出場しました。

5月19日　あいしん経営者の会

「野球界におけるリーダー論～野村・長嶋・星野に学ぶ～」　広澤 克実 氏 (野球解説者／スポーツコメンテーター)

6月6・7日　第2回手羽先サミット2015

金山総合駅南口にて、第2回手羽先サミット2015が開催され、金山支店の職員が清掃など運営のお手伝いを行いました。

7月10日　事業承継支援　締結式

事業承継支援等に関する連携を充実させるために学校法人栗本学園（名古屋商科大学）と協定を締結しました。

7月29日～8月1日　円頓寺七夕まつり

地元商店街の活性化に向けて、当金庫の職員があいちゃんしんくんのハリボテを作成し、円頓寺七夕祭りに出展しました。

8月1日　ソンクラーンNAGOYA

椙山女学園大学のイベント「ソンクラーン NAGOYA in 星ヶ丘」に協賛し、当金庫職員もボランティアとして参加し、地元商店街の活性化に協力しました。

8月3日～7日　がんを知る展

六番町支店の女性職員の発案により、アフラック東海第二金融法人支社の協賛を得て、来店されたお客様に、がんという病気の重大さを理解していただく為に「がんを知る展」を開催しました。その後各店でも開催されました。

8月3日～13日　インターンシップ

猪子石支店にてインターンシップとして愛知東邦大学の学生が信用金庫の業務を行いました。

8月7日　ゆかた祭り

天白支店で、職員が浴衣を着て接客を行い、大抽選会などのイベントを実施しました。

あいしん トピックス

8月7日　あいしん創業スクール スタートセミナー

平成27年度地域創業促進支援事業の一環として「あいしん創業スクール　スタートセミナー」を開講しました。

8月19日　あいしん創業スクール ベーシックコース

昨年度に引き続き、「あいしん創業スクール　ベーシックコース」を開講しました。

8月21日　あいしん創業スクール 女性起業家コース

昨年度に引き続き、「あいしん創業スクール　女性起業家コース」を開講しました。

8月29・30日　にっぽんど真ん中祭り

職員20名が第17回にっぽんど真ん中祭りに参加しました。

9月1日　交通安全活動

本店前で秋の交通安全運動に先駆けて、中警察署のご協力のもと交通安全の呼びかけ活動を行ないました。

9月8日　振り込め詐欺防止　表彰

黒川支店で振り込め詐欺を未然に防止して、北警察署から感謝状をいただきました。

9月10・11日　年金友の会

世界遺産「富岡製糸場」見学と石段坂で有名な名湯伊香保温泉へ1泊2日の旅行を行いました。

9月12日　卓球大会

あいしん卓球部が第56回愛知県信用金庫卓球大会に参加しました。

9月14日　起業支援セミナー

新たに創業を考え、資金繰りなどの相談を受けたい方を対象に、名古屋商工会議所新瑞支部と共催し「起業支援セミナー」を開催しました。

9月15日　見守り活動協力

豊明支店と桶狭間支店が豊明市高齢者等地域見守り活動協力事業所として認定されました。

9月18日　知的資産経営セミナー

「あいちのお菓子総選挙」に出展していただく業者様の経営支援の一環としてセミナーを開催しました。

9月25日　あいちのお菓子総選挙 出展者向けセミナー

「あいちのお菓子総選挙」に出展していただく業者様の経営支援の一環として「売れるお店にはファンがいる!」を題目にセミナーを開催しました。

平成27年10月1日(木) 中村支店 あいしんローンセンター

OPEN!

日曜ローン相談会開催

相談無料 毎週日曜日 9:00～17:00

●取扱商品およびローンシミュレーションはホームページでご覧いただけます。

●平日のローンのご相談は当金庫全店で承っております。

住宅関連資金
新規・借換など
ご利用相談

各種
個人ローンなど
ご利用相談

日進支店でも開催しています。

当金庫とお取引のないお客様も、お気軽にご相談下さい！

店舗一覧

● 本部	名古屋市中区錦3-15-25	052-951-9446
● 本店営業部	名古屋市中区錦3-15-25	052-951-9441
● 金山支店	名古屋市熱田区金山町1-14-14	052-671-2191
● 大久手支店	名古屋市千種区今池南18-24	052-731-6126
● 中村支店	名古屋市中村区椿町19-4	052-451-8356
● 堀田支店	名古屋市瑞穂区堀田通6-16	052-871-4151
● 西大須支店	名古屋市中区大須2-25-29	052-231-3135
● 黒川支店	名古屋市北区黒川本通3-48	052-991-4186
● 六番町支店	名古屋市熱田区四番1-16-18	052-681-0211
● 山田支店	名古屋市西区上小田井2-344	052-502-4301
● 天白支店	名古屋市天白区中砂町415	052-832-6331
● 大高支店	名古屋市緑区大高町鶴田61	052-623-7781
○ 森の里出張所	名古屋市緑区大高町字門田1-1	052-624-0411
● 豊明支店	豊明市新田町子持松11-6	0562-92-0611
● 七宝支店	あま市七宝町鷹居2-58	052-441-1101
● 中川支店	名古屋市中川区野田2-445	052-361-3611
● 島田支店	名古屋市天白区山根町51	052-801-7251
● 植田支店	名古屋市天白区焼山1-1007	052-804-1671
● 桶狭間支店	豊明市栄町南舘3-110	0562-97-7521
● 港支店	名古屋市港区入場1-2511	052-383-7722
● 猪子石支店	名古屋市名東区八前1-222	052-775-1171
● 日進支店	日進市岩崎台1-740	0561-72-7301
○ あいしんローンセンター	日進市岩崎台1-740(日進支店内)	0561-72-7301
	名古屋市中村区椿町19-4(中村支店内)	052-451-8356

店舗外キャッシュコーナー

- JRセントラルタワーズ　名古屋駅中央コンコース　北側・南側
- 中部国際空港セントレア　アクセスプラザ

当金庫の概要

平成27年9月末現在

● 設立	昭和26年1月
● 店舗数	21店舗(うち出張所1)
● 常勤役職員数	263名
● 預金	2,382億円
● 貸出金	871億円
● 純資産	195億円
● 会員数	13,602名
● 普通出資金	420百万円

愛知信用金庫
名古屋市中区錦3-15-25　TEL(052)951-9446
http://www.aichishinkin.co.jp

※計数は平成27年9月末現在